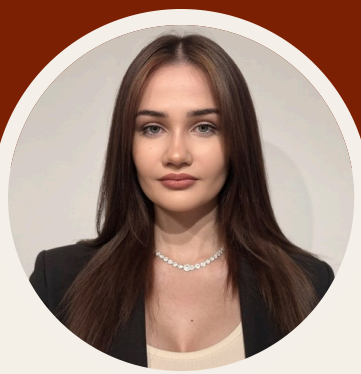

Emanuela **Bazzano**

DIGITAL MARKETING SPECIALIST

CONTATTI E INFO

6830 Chiasso (TI), Svizzera
work@emanuelabazzanodesign.ch
www.emanuelabazzanodesign.ch

PROFILO

Digital Marketing Specialist con 5 anni di esperienza tra strategia, social media, campagne e contenuti. Gestisco il marketing **a 360 gradi**, dalla strategia ai contenuti (grafica, video, foto, 3D, social), e ne curo l'infrastruttura digitale: **siti web, app, CRM, database, automazioni e integrazioni AI**. Unisco creatività e approccio data-driven per rendere i processi più rapidi ed efficienti e far crescere brand, visibilità e risultati.

COMPETENZE

- Strategia di marketing e brand
- Social media e content creation
- Funnel di vendita e lead generation
- Meta Ads e Google Ads
- SEO, SEM, Semrush e Ahrefs
- CRM, email marketing e automazioni n8n
- E-commerce e sales support
- Copywriting e storytelling
- Video editing: Premiere, After Effects, DaVinci
- Graphic design e Adobe Suite
- Web design, UX/UI e WordPress
- AI: Claude, Codex, Qwen, Higgsfield
- Excel, database e data analysis
- Project management
- Modellazione 3D
- Python, Java, C++, HTML, VS Code
- Server e cybersecurity
- Problem solving e autonomia

ESPERIENZA PROFESSIONALE

External Digital Marketing Specialist
05.2026 – 10.2026
MyEnergy Project | Seca — Chiasso, CH

- Gestione end-to-end del marketing digitale del progetto MyEnergy: social media, contenuti, sito web e app, con focus su UI/UX e conversione.
- Progettazione di flussi di vendita ed email funnel automatizzati (newsletter, lead nurturing) integrati nel CRM, per trasformare i contatti in clienti.
- Coordinamento di fornitori e sviluppatori esterni e supporto amministrativo tramite Banana Accounting.

Marketing Assistant
04.2025 – 05.2026
Sira S.p.A. — Milano, IT

- Gestione del marketing multicanale: sito web, e-commerce, social media e campagne online e offline, in linea con la brand identity.
- Ideazione e realizzazione di contenuti digitali, cataloghi, materiali promozionali e visual asset; ottimizzazione SEO dei contenuti di prodotto e analisi delle performance.

Digital Marketing & Technology Specialist
02.2024 – 03.2025
Meridian S.p.A. — Firenze, IT

- Figura di riferimento per tutto il marketing aziendale: strategia, brand, social media, contenuti video e fotografici, campagne e comunicazione digitale.
- Progettazione e sviluppo di sito web, landing page, e-commerce e app (UX/UI, responsive, SEO); gestione del CRM e di script per flussi automatici.
- Integrazione dell'intelligenza artificiale nei flussi di lavoro per velocizzare i processi lenti e ridurre i costi operativi.
- Gestione di database e analisi dei dati; manutenzione dei server e attività di cybersecurity a protezione dei sistemi aziendali.

Front Desk & Administrative Assistant
01.2023 – 01.2024
Leonardo S.p.A. — Firenze, IT

- Primo punto di contatto della sede di un grande gruppo dell'aerospazio e della difesa: accoglienza di visitatori, clienti e fornitori con rigorosi protocolli di sicurezza.
- Supporto amministrativo e di segreteria ai reparti: gestione di chiamate, e-mail e corrispondenza, agende, meeting e visite.
- Gestione documentale, archiviazione e coordinamento delle richieste interne tra più uffici.

Designer & Marketing Analyst
09.2021 – 01.2023
Archiviva S.r.l. — Napoli, IT

- Progettazione di materiali grafici e contenuti digitali per clienti nei settori medicale, editoriale e pubblicitario: cataloghi, flyer, presentazioni e contenuti social.
- Analisi di mercato e trend a supporto delle scelte creative; gestione dei progetti dal brief alla consegna.

Assistente comunicazione marketing (stage)
09.2019 – 08.2021
Agenzia Mattei — Caserta, IT

- Concept visivi, grafiche e contenuti settimanali per campagne di sensibilizzazione su temi sociali e ambientali, orientati all'engagement.

FORMAZIONE

Bachelor in Computer Science (in corso)
07.2026 – 09.2029
University of the People — Online

Specializzazione in Web & Graphic Design
01.2023 – 01.2024
Nemo Academy — Firenze, IT

Diploma di Liceo Artistico, indirizzo Graphic Design
09.2016 – 08.2021
ISISS Enrico Mattei — Caserta, IT

LINGUE E CERTIFICAZIONI

Italiano: madrelingua
Inglese: madrelingua (C2)
Tedesco: in apprendimento

2021 · Cambridge English, livello C2

Referenze disponibili su richiesta. Autorizzo il trattamento dei miei dati personali nel rispetto della Legge federale sulla protezione dei dati (LPD, RS 235.1).